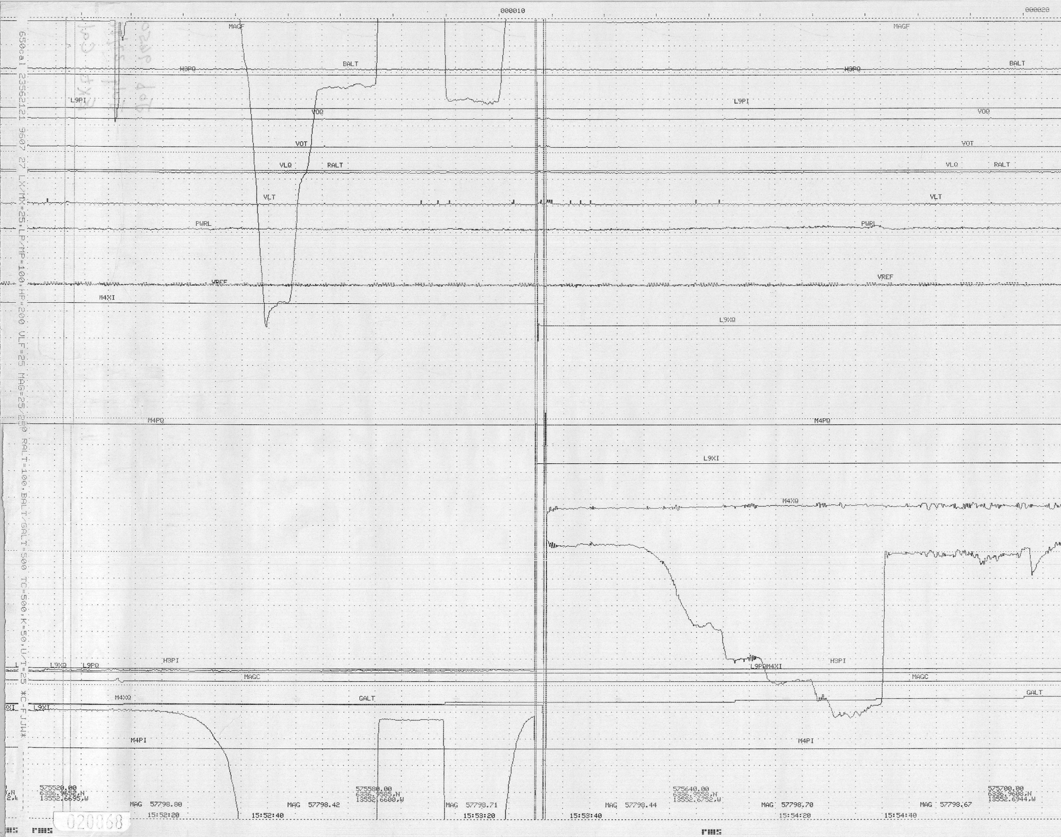

020868

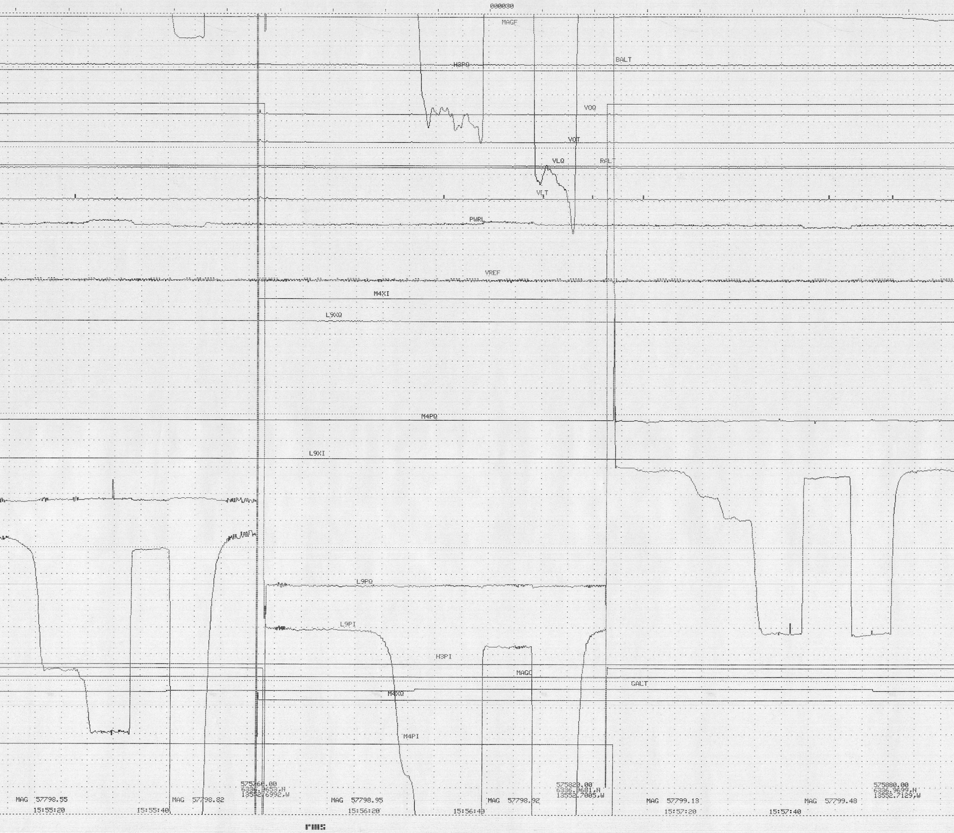

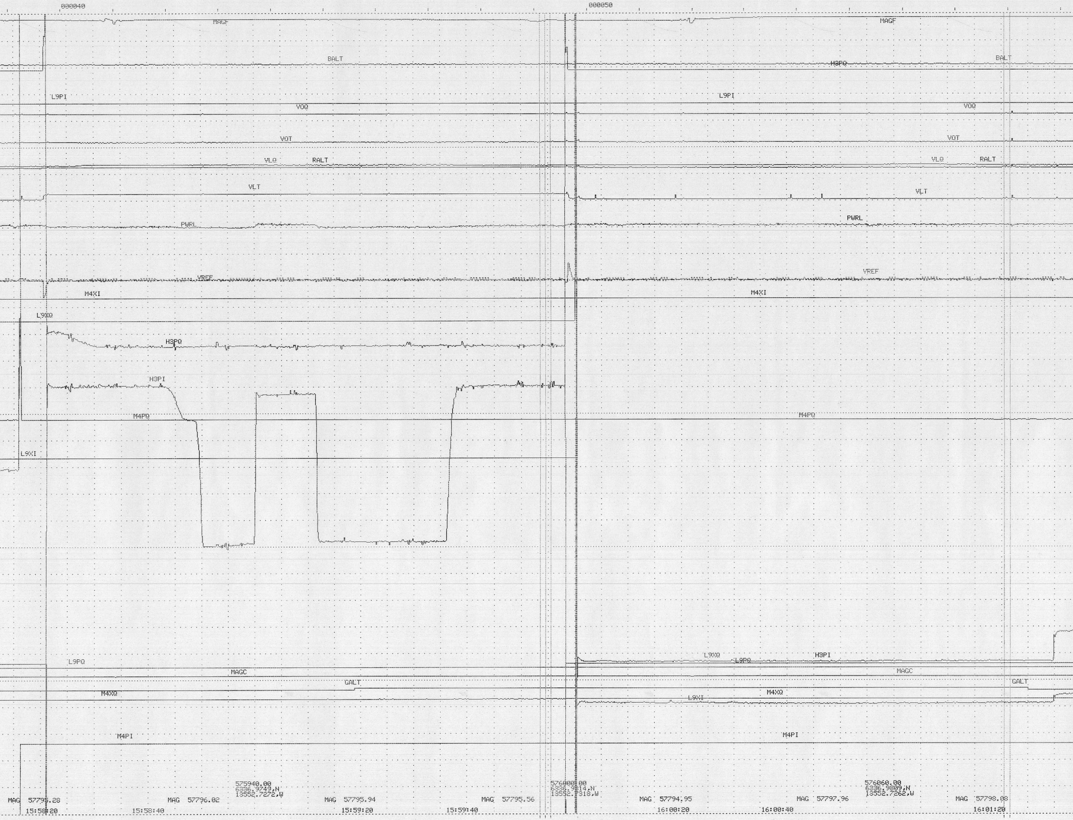

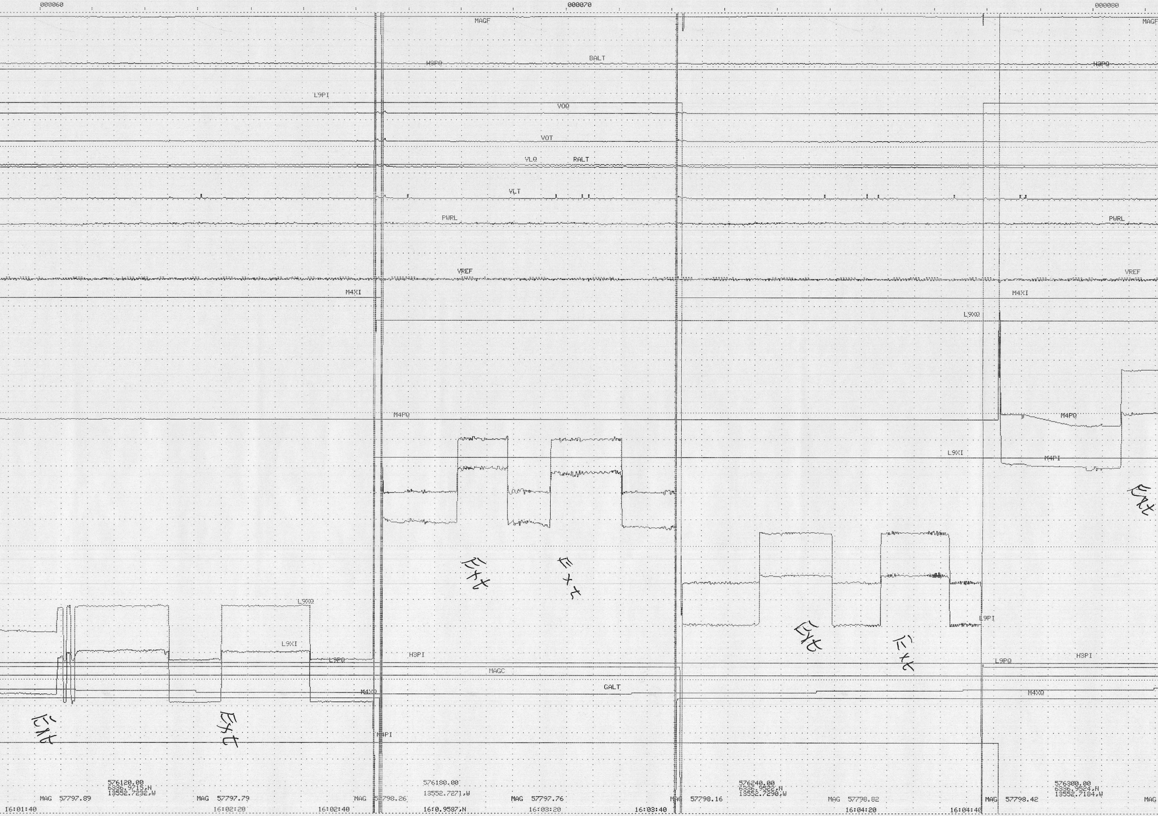

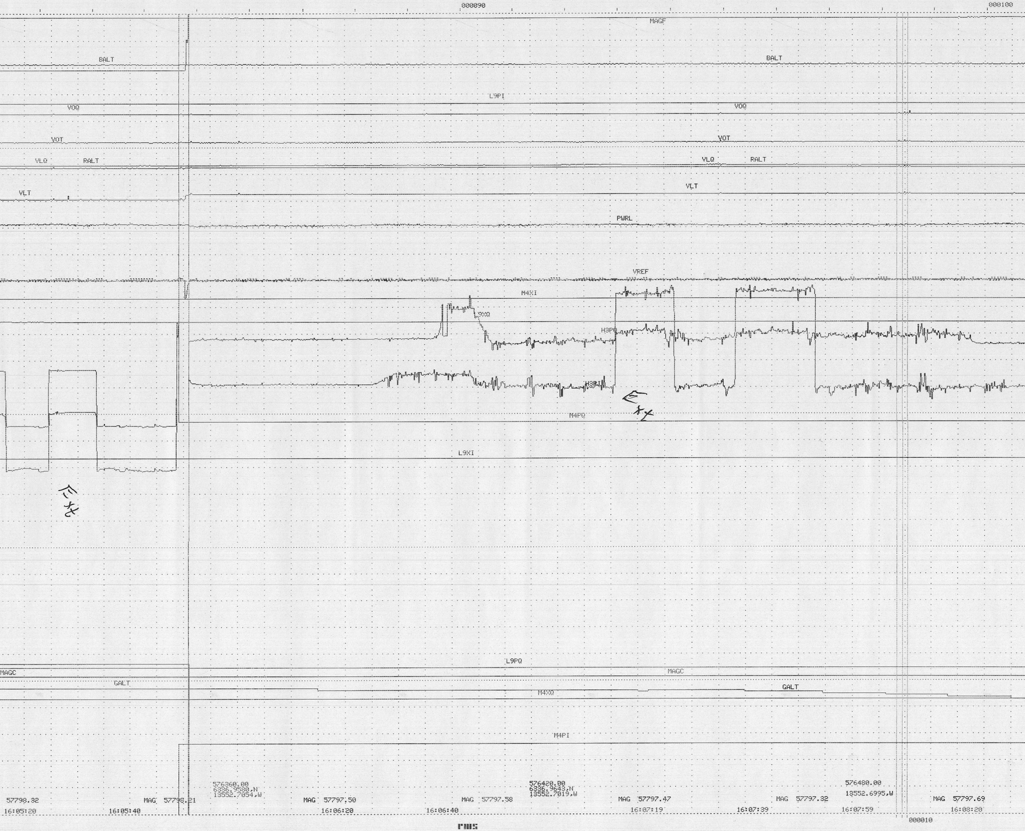

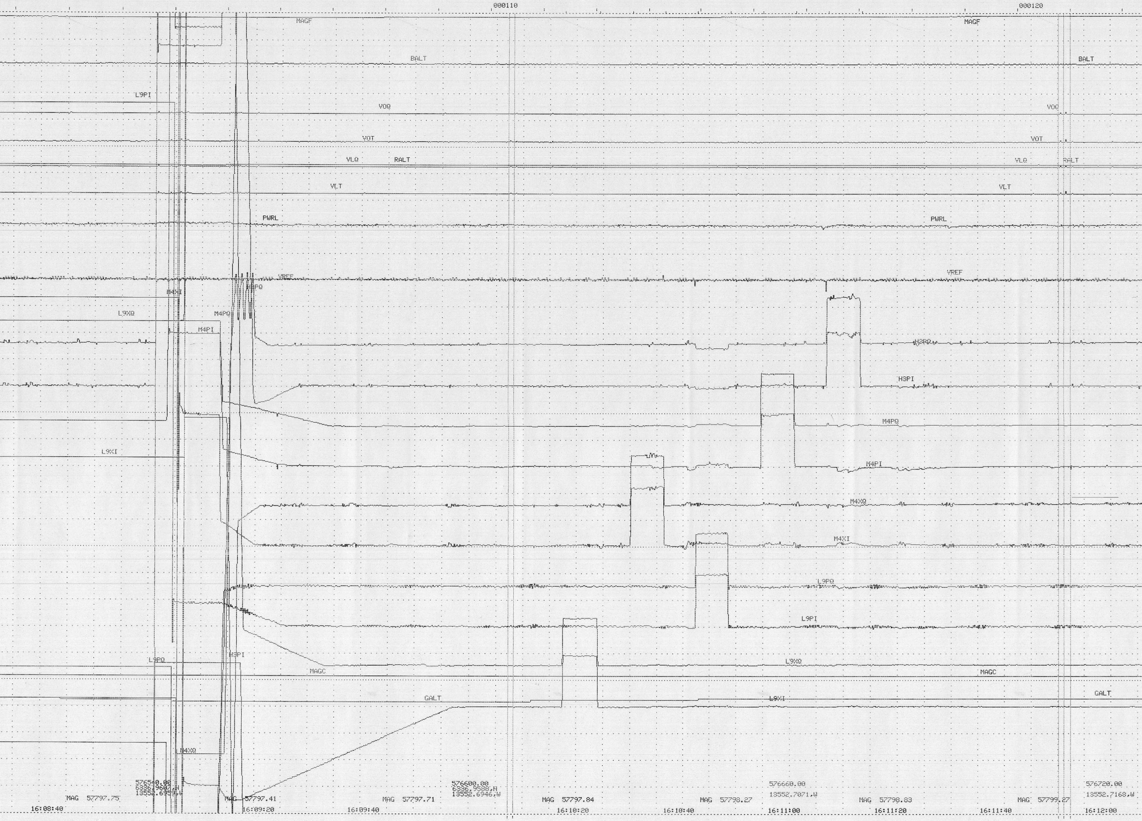

```
09670H   2E 32 38 30 31 30 31 36  3A 31 32 3A 30 30 2E 34   >.2801016:12:00.4<
09660H   57 30 30 35 31 33 2E 34  30 33 20 35 37 37 39 39   >W00513.403 57799<
09650H   35 33 35 2C 4E 31 33 35  35 32 2E 37 31 36 38 2C   >535,N13552.7168,<
09640H   35 35 37 36 37 32 30 2E  30 30 36 33 33 36 2E 39   >5576720.006336.9<
09630H   DD FF 97 FF BB FF 0A FF  9D FE EF FF 9A 00 30 31   >??????????????01<
09620H   30 30 2E 33 03 00 D0 FF  08 00 10 00 D2 FF A5 FF   >00.3????????????<
09610H   37 37 39 39 2E 32 37 30  31 30 31 36 3A 31 32 3A   >7799.2701016:12:<
09600H   31 36 38 2C 57 30 30 35  31 33 2E 34 30 33 20 35   >168,W00513.403 5<
095F0H   33 36 2E 39 35 33 35 2C  4E 31 33 35 35 32 2E 37   >36.9535,N13552.7<
095E0H   82 00 30 31 35 35 37 36  37 32 30 2E 30 30 36 33   >??015576720.0063<
095D0H   DD FF AE FF DD FF 94 FF  B5 FF 0C FF 9D FE CC FF   >????????????????<
095C0H   2D FC 02 FC CC 01 AF FF  FF FF CF FF 1F 00 EF FF   >-???????????????<
095B0H   C6 01 A8 FF 94 FF C4 FF  F4 FE 97 FF FF FB 01 FC   >????????????????<
095A0H   91 FF BE FF F4 FE 9D FF  FC FB FF FB 2A FC FE FB   >????????????*???<
09590H   EF FE 9A FF FF FB 00 FC  2C FC 00 FC CD 01 AD FF   >????????,???????<
09580H   F7 FB FA FB 25 FC FA FB  C7 01 AD FF 8D FF BB FF   >????%???????????<
09570H   2A FC FF FB CB 01 B0 FF  90 FF BF FF F0 FE 88 FF   >*???????????????<
09560H   00 00 00 00 85 FF AF FF  E8 FE 9D FF FC FB FF FB   >????????????????<
09550H   00 00 00 00 00 00 00 00  00 00 00 00 00 00 00 00   >????????????????<
09540H   00 00 00 00 00 00 00 00  00 00 00 00 00 00 00 00   >????????????????<
09530H   30 30 30 30 30 30 30 30  30 30 30 30 00 00 00 00   >000000000000????<
09520H   30 30 30 30 30 30 30 30  30 30 30 30 30 30 30 30   >0000000000000000<
09510H   30 30 30 30 30 30 30 30  30 30 30 30 30 30 30 30   >0000000000000000<
09500H   30 30 30 30 30 30 30 30  30 30 30 30 30 30 30 30   >0000000000000000<
094F0H   30 30 30 30 30 30 30 30  30 30 30 30 30 30 30 30   >0000000000000000<
094E0H   30 30 30 30 30 30 30 30  30 30 30 30 30 30 30 30   >0000000000000000<
094D0H   32 31 35 30 30 31 32 31  30 30 30 30 30 30 30 30   >2150012100000000<
094C0H   30 37 20 32 37 20 32 33  35 36 32 31 32 31 30 31   >07 27 2356212101<
094B0H   30 30 30 30 30 34 30 35  36 35 30 63 61 6C 39 36   >00000405650cal96<
094A0H   2E 32 37 30 31 30 31 36  3A 31 32 3A 30 30 2E 32   >.2701016:12:00.2<
09490H   57 30 30 35 31 33 2E 34  30 33 20 35 37 37 39 39   >W00513.403 57799<
09480H   35 33 35 2C 4E 31 33 35  35 32 2E 37 31 36 38 2C   >535,N13552.7168,<
09470H   35 35 37 36 37 32 30 2E  30 30 36 33 33 36 2E 39   >5576720.006336.9<
09460H   E6 FF 94 FF B7 FF 01 FF  9D FE FC FF B2 00 30 31   >??????????????01<
09450H   30 30 2E 31 06 00 CE FF  17 00 C8 FF D9 FF AA FF   >00.1????????????<
09440H   37 37 39 39 2E 32 38 30  31 30 31 36 3A 31 32 3A   >7799.2801016:12:<
09430H   31 36 38 2C 57 30 30 35  31 33 2E 34 30 33 20 35   >168,W00513.403 5<
09420H   33 36 2E 39 35 33 35 2C  4E 31 33 35 35 32 2E 37   >36.9535,N13552.7<
09410H   8C 00 30 31 35 35 37 36  37 32 30 2E 30 30 36 33   >??015576720.0063<
09400H   DA FF B1 FF E6 FF 9C FF  B1 FF F7 FE 9F FE D5 FF   >????????????????<
093F0H   3A 31 32 3A 30 30 2E 30  01 00 D6 FF E8 FF B6 FF   >:12:00.0????????<
093E0H   30 33 20 35 37 37 39 39  2E 32 38 30 31 30 31 36   >03 57799.2801016<
093D0H   35 32 2E 37 31 36 38 2C  57 30 30 35 31 33 2E 34   >52.7168,W00513.4<
093C0H   30 30 36 33 33 36 2E 39  35 33 35 2C 4E 31 33 35   >006336.9535,N135<
093B0H   A7 FE 1A 00 92 00 30 31  35 35 37 36 37 32 30 2E   >??????015576720.<
093A0H   D5 FF DA FF DD FF A8 FF  E6 FF 9B FF A7 FF 00 FF   >????????????????<
09390H   31 30 31 36 3A 31 31 3A  35 39 2E 39 0A 00 C0 FF   >1016:11:59.9????<
09380H   31 33 2E 34 30 33 20 35  37 37 39 39 2E 33 35 30   >13.403 57799.350<
09370H   4E 31 33 35 35 32 2E 37  31 36 38 2C 57 30 30 35   >N13552.7168,W005<
09360H   37 32 30 2E 30 30 36 33  33 36 2E 39 35 33 35 2C   >720.006336.9535,<
09350H   AF FF FE FE A5 FE FB FF  A0 00 30 31 35 35 37 36   >??????????015576<
09340H   09 00 CD FF D7 FF 03 00  CA FF B3 FF E9 FF 9B FF   >????????????????<
09330H   2E 33 35 30 31 30 31 36  3A 31 31 3A 35 39 2E 38   >.3501016:11:59.8<
09320H   57 30 30 35 31 33 2E 34  30 33 20 35 37 37 39 39   >W00513.403 57799<
09310H   35 33 35 2C 4E 31 33 35  35 32 2E 37 31 36 37 2C   >535,N13552.7167,<
09300H   35 35 37 36 37 31 39 2E  30 30 36 33 33 36 2E 39   >5576719.006336.9<
092F0H   EA FF 98 FF B7 FF 04 FF  AE FE 15 00 C3 00 30 31   >??????????????01<
092E0H   35 39 2E 37 03 00 D5 FF  FF FF 0F 00 C0 FF AE FF   >59.7????????????<
092D0H   37 37 39 39 2E 32 30 30  31 30 31 36 3A 31 31 3A   >7799.2001016:11:<
092C0H   31 36 37 2C 57 30 30 35  31 33 2E 34 30 33 20 35   >167,W00513.403 5<
092B0H   33 36 2E 39 35 33 35 2C  4E 31 33 35 35 32 2E 37   >36.9535,N13552.7<
092A0H   B5 00 30 31 35 35 37 36  37 31 39 2E 30 30 36 33   >??015576719.0063<
09290H   CE FF AB FF ED FF 9F FF  BF FF 0D FF 9B FE 00 00   >????????????????<
09280H   3A 31 31 3A 35 39 2E 36  08 00 C9 FF 28 00 EB FF   >:11:59.6????(???<
09270H   30 33 20 35 37 37 39 39  2E 32 30 30 31 30 31 36   >03 57799.2001016<
09260H   35 32 2E 37 31 36 37 2C  57 30 30 35 31 33 2E 34   >52.7167,W00513.4<
09250H   30 30 36 33 33 36 2E 39  35 33 35 2C 4E 31 33 35   >006336.9535,N135<
09240H   A4 FE D9 FF F5 00 30 31  35 35 37 36 37 31 39 2E   >??????015576719.<
09230H   15 00 B5 FF D8 FF A9 FF  EA FF 9C FF AD FF 0E FF   >????????????????<
09220H   31 30 31 36 3A 31 31 3A  35 39 2E 35 0F 00 DC FF   >1016:11:59.5????<
09210H   31 33 2E 34 30 33 20 35  37 37 39 39 2E 32 39 30   >13.403 57799.290<
09200H   4E 31 33 35 35 32 2E 37  31 36 37 2C 57 30 30 35   >N13552.7167,W005<
091F0H   37 31 39 2E 30 30 36 33  33 36 2E 39 35 33 35 2C   >719.006336.9535,<
091E0H   BD FF 10 FF 98 FE D5 FF  B7 00 30 31 35 35 37 36   >??????????015576<
091D0H   00 00 D0 FF E0 FF BD FF  D2 FF B5 FF F5 FF 92 FF   >????????????????<
091C0H   2E 32 39 30 31 30 31 36  3A 31 31 3A 35 39 2E 34   >.2901016:11:59.4<
091B0H   57 30 30 35 31 33 2E 34  30 33 20 35 37 37 39 39   >W00513.403 57799<
091A0H   35 33 35 2C 4E 31 33 35  35 32 2E 37 31 36 37 2C   >535,N13552.7167,<
09190H   35 35 37 36 37 31 39 2E  30 30 36 33 33 36 2E 39   >5576719.006336.9<
09180H   F8 FF 8E FF 52 FF D9 FE  A0 FE 3E 00 76 00 30 31   >????R?????>?v?01<
09170H   35 39 2E 33 0A 00 C6 FF  D5 FF 08 00 D4 FF B3 FF   >59.3????????????<
09160H   37 37 39 39 2E 32 38 30  31 30 31 36 3A 31 31 3A   >7799.2801016:11:<
09150H   31 36 37 2C 57 30 30 35  31 33 2E 34 30 33 20 35   >167,W00513.403 5<
09140H   33 36 2E 39 35 33 35 2C  4E 31 33 35 35 32 2E 37   >36.9535,N13552.7<
09130H   72 00 30 31 35 35 37 36  37 31 39 2E 30 30 36 33   >r?015576719.0063<
09120H   D6 FF B4 FF FF FF 93 FF  65 FF 85 FE 9D FE 35 00   >????????e?????5?<
09110H   18 FC EF FB C7 01 AF FF  02 00 D0 FF 1E 00 32 00   >??????????????2?<
09100H   C8 01 AF FF 96 FF C7 FF  F7 FE 91 FF EF FB F1 FB   >????????????????<
090F0H   8F FF BD FF F0 FE 91 FF  FF FB 02 FC 2E FC 02 FC   >????????????.???<
090E0H   F7 FE 8F FF FF FB 02 FC  2E FC 03 FC D0 01 AE FF   >????????.???????<
090D0H   FA FB FE FB 29 FC FE FB  C8 01 AD FF 96 FF C7 FF   >????)???????????<
090C0H   2A FC FF FB CC 01 AF FF  89 FF B7 FF EC FE 9F FF   >*???????????????<
090B0H   00 00 00 00 94 FF C5 FF  F4 FE 9C FF FC FB FF FB   >????????????????<
090A0H   00 00 00 00 00 00 00 00  00 00 00 00 00 00 00 00   >????????????????<
09090H   00 00 00 00 00 00 00 00  00 00 00 00 00 00 00 00   >????????????????<
09080H   30 30 30 30 30 30 30 30  30 30 30 30 00 00 00 00   >000000000000????<
09070H   30 30 30 30 30 30 30 30  30 30 30 30 30 30 30 30   >0000000000000000<
09060H   30 30 30 30 30 30 30 30  30 30 30 30 30 30 30 30   >0000000000000000<
09050H   30 30 30 30 30 30 30 30  30 30 30 30 30 30 30 30   >0000000000000000<
09040H   30 30 30 30 30 30 30 30  30 30 30 30 30 30 30 30   >0000000000000000<
09030H   30 30 30 30 30 30 30 30  30 30 30 30 30 30 30 30   >0000000000000000<
09020H   32 31 34 30 30 31 32 31  30 30 30 30 30 30 30 30   >2140012100000000<
09010H   30 37 20 32 37 20 32 33  35 36 32 31 32 31 30 31   >07 27 2356212101<
09000H   30 30 30 30 30 34 30 35  36 35 30 63 61 6C 39 36   >00000405650cal96<
DAS8/DGR33 MEMORY DUMP
REQUESTED ITEM  >TAPEB 0 2000 / R
```

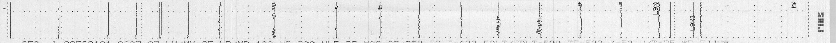

```
650cal 23562121 9607 27 LX/MX=25,LP/MP=100,HP=200 VLF=25 MAG=25/250 RALT=100,BALT/GALT=500 TC=500,K=50,U/T=25 *C-FJJW* ---------
```

```
ADDRESS   0  1  2  3  4  5  6  7   8  9  A  B  C  D  E  F  >ASCII<
097D0H   57 30 30 35 31 33 2E 34  30 33 20 35 37 37 39 39  >W00513.403 57799<
097C0H   35 33 35 2C 4E 31 33 35  35 32 2E 37 31 36 38 2C  >535,N13552.7168,<
097B0H   35 35 37 36 37 32 30 2E  30 30 36 33 33 36 2E 39  >5576720.006336.9<
097A0H   E2 FF A3 FF C0 FF 15 FF  9D FE 0B 00 BD 00 30 31  >??????????????01<
09790H   30 30 2E 37 0D 00 CA FF  00 00 B5 FF CF FF A6 FF  >00.7????????????<
09780H   37 37 39 39 2E 32 39 30  31 30 31 36 3A 31 32 3A  >7799.2901016:12:<
09770H   31 36 38 2C 57 30 30 35  31 33 2E 34 30 33 20 35  >168,W00513.403 5<
09760H   33 36 2E 39 35 33 35 2C  4E 31 33 35 35 32 2E 37  >36.9535,N13552.7<
09750H   B2 00 30 31 35 35 37 36  37 32 30 2E 30 30 36 33  >??015576720.0063<
09740H   D8 FF B4 FF E1 FF A5 FF  C7 FF 0B FF A4 FE 3E 00  >??????????????>?<
09730H   3A 31 32 3A 30 30 2E 36  0C 00 C9 FF CE FF BC FF  >:12:00.6????????<
09720H   30 33 20 35 37 37 39 39  2E 32 39 30 31 30 31 36  >03 57799.2901016<
09710H   35 32 2E 37 31 36 38 2C  57 30 30 35 31 33 2E 34  >52.7168,W00513.4<
09700H   30 30 36 33 33 36 2E 39  35 33 35 2C 4E 31 33 35  >006336.9535,N135<
096F0H   9E FE BD FF 73 00 30 31  35 35 37 36 37 32 30 2E  >????s?015576720.<
096E0H   C8 FF E5 FF E0 FF AB FF  E3 FF AD FF C9 FF 0B FF  >????????????????<
096D0H   31 30 31 36 3A 31 32 3A  30 30 2E 35 06 00 D0 FF  >1016:12:00.5????<
096C0H   31 33 2E 34 30 33 20 35  37 37 39 39 2E 32 38 30  >13.403 57799.280<
096B0H   4E 31 33 35 35 32 2E 37  31 36 38 2C 57 30 30 35  >N13552.7168,W005<
096A0H   37 32 30 2E 30 30 36 33  33 36 2E 39 35 33 35 2C  >720.006336.9535,<
09690H   BC FF 05 FF A5 FE E5 FF  9F 00 30 31 35 35 37 36  >??????????015576<
09680H   06 00 CC FF E2 FF 09 00  D6 FF A1 FF DF FF A4 FF  >????????????????<
```

Job 9650
July 27/92
Ext Cal
phase